



PROVINCIA DI PIACENZA
SETTORE WELFARE LAVORO E
FORMAZIONE PROFESSIONALE



CENTRI PER L'IMPIEGO DELLA
PROVINCIA DI PIACENZA



SERVIZIO SANITARIO REGIONALE
EMILIA-ROMAGNA

Azienda Unità Sanitaria Locale di Piacenza

U.O. PREVENZIONE E SICUREZZA
AMBIENTI DI LAVORO

L'informazione e la formazione sui temi della sicurezza sono considerati strumenti basilari nella prevenzione degli infortuni sul lavoro. L'acquisizione delle fondamentali nozioni può iniziare anche nella fase di ricerca dell'occupazione o durante una esperienza di tirocinio, durante la ricerca di una nuova collocazione lavorativa, nel periodo di mobilità o di cassa integrazione: ne deriverà l'arricchimento del curriculum e la valutazione di tale momento formativo ai fini della formazione obbligatoria prevista per tutti i lavoratori.

**Per questo motivo ti viene offerta l'opportunità di seguire un seminario
di quattro ore sul tema :
“ LA SICUREZZA SUL LAVORO “
La formazione riguarderà la parte generale della materia, essendo rivolta
a persone che saranno poi occupate in comparti diversi.**

Al termine del seminario verrà rilasciato un attestato di partecipazione, che sarà utile sottoporre al datore di lavoro, al fine della sua valutazione nella più complessiva necessità di formazione sui temi della sicurezza.

I prossimi seminari si terranno nelle seguenti date :

20 Giugno – 29 Agosto – 27 settembre 2012

dalle ore 9,00 alle ore 13,00

LA PARTECIPAZIONE AGLI INCONTRI E' TOTALMENTE GRATUITA :

LE PERSONE INTERESSATE SONO TENUTE A PRENOTARSI PRESSO IL SERVIZIO

INFORMAZIONI DEL CENTRO PER L'IMPIEGO DI PIACENZA,

O TELEFONICAMENTE AL n. 0523/795716

CENTRO PER L'IMPIEGO DI PIACENZA

P.zz.le Marconi - Borgo Faxhall -Tel. 0523/795716 Fax 0523/795727

Orari di apertura: tutte le mattine dalle ore 8,30 alle ore 12,30

Pomeriggi di martedì e giovedì dalle ore 14,30 alle ore 16,30 - Sabato chiuso

Progetto realizzato a seguito del "Protocollo d'intesa interistituzionale per la promozione della sicurezza, regolarità e qualità del lavoro " sottoscritto il 16 maggio 2005 da Provincia , Prefettura , Direzione Prov. Lavoro, INAIL, INPS, ASL, C.C.I.A.A.



PROVINCIA DI PIACENZA
SETTORE WELFARE LAVORO E FORMAZIONE PROFESSIONALE
CENTRO PER L'IMPIEGO DI PIACENZA



**Direzione Territoriale
del lavoro di Piacenza**

✧ LE REGOLE DEL MERCATO DEL LAVORO ✧

✧ SEMINARIO INFORMATIVO ✧

**SUI SERVIZI DEL CENTRO PER L'IMPIEGO E SULLE NORME CHE REGOLANO LO
STATO DI DISOCCUPAZIONE E L'ACCESSO AL LAVORO**

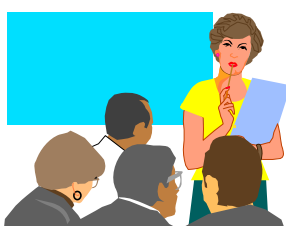

I prossimi seminari si terranno nelle seguenti date :

31 Maggio - 22 Giugno - 13 Luglio - 21 Settembre 2012

dalle ore 8,30 alle ore 13

Gli argomenti :

- i servizi dei Centri per l'Impiego,
- lo stato di disoccupazione,
- l'accesso al lavoro nella pubblica amministrazione,
- la "mobilità" ,
- i contratti di lavoro,
- le agenzie per il lavoro,
- le forme di inserimento per i giovani,
- le assunzioni incentivate,
- le indennità di disoccupazione,
- altri argomenti correlati, evidenziati dai partecipanti.

I seminari sono gratuiti e costituiscono lo strumento per fornire le prime informazioni di base a chi ricerca lavoro o a chi sia comunque interessato agli argomenti trattati.

Le persone interessate potranno iscriversi al Seminario tramite il Servizio di Informazione o telefonicamente al n.

0523 795716.

(orari di apertura al pubblico → dal lunedì' al venerdì' 8,30 - 12,30 martedì e giovedì' pomeriggio 14,30 - 16.30)

Sede : presso il Centro per l'Impiego di Piacenza
P.zze Marconi- Borgo Faxhall
Tel. 0523/ 795716
Fax. 0523/795727



PROVINCIA DI PIACENZA

SETTORE WELFARE LAVORO E FORMAZIONE PROFESSIONALE
CENTRO PER L'IMPIEGO DI PIACENZA



ORGANIZZA INCONTRI SUL TEMA :
" LE TECNICHE DI RICERCA ATTIVA DEL LAVORO "



Seminario di orientamento rivolto a chi e' alla ricerca di un lavoro e vuole acquisire la conoscenza e la metodologia per l'utilizzo degli strumenti operativi.

Se ti senti impreparato ad affrontare questi temi, gli incontri che ti potranno aiutare si terranno una volta al mese, con la seguente articolazione:

Dalle ore 9 alle ore 12,30:

✎ come preparare il curriculum
✎ come contattare le aziende (quali? con che strumenti? autocandidatura
...ecc...)

🔗 come prepararsi ad un colloquio di lavoro

I prossimi seminari si terranno nelle seguenti date:

18 giugno - 16 Luglio - 19 Settembre 2012

LA PARTECIPAZIONE AGLI INCONTRI E' TOTALMENTE GRATUITA :
LE PERSONE INTERESSATE SONO TENUTE A PRENOTARSI PRESSO IL SERVIZIO DI
INFORMAZIONE DEL CENTRO PER L'IMPIEGO DI PIACENZA, O TELEFONICAMENTE AL
n. 0523/795716

CENTRO PER L'IMPIEGO DI PIACENZA
P.zze Marconi-Loc. Borgo Faxhall-Tel. 0523/795716
Fax 0523/795727

Orari di apertura: tutte le mattine dalle ore 8,30 alle ore 12,30
Pomeriggio di martedì e giovedì dalle ore 14,30 alle ore 16,30
Sabato chiuso